

AVERTISSEMENTS :

- PROPRIÉTÉ INTELLECTUELLE** – Ce document est la propriété de SAGL. A ce titre il est protégé par les droits d'auteurs conformément au Code de la propriété intellectuelle.
- DEMANDE DE PERMIS DE CONSTRUIRE** – Ce document est exclusivement élaboré dans le cadre réglementaire des différentes demandes d'autorisations : permis de construire, permis d'aménager, permis de démolir et déclaration préalable. Ce document ne peut constituer un document d'appel d'offres. Au même titre, il ne peut être considéré comme un plan d'exécution.
- APPEL D'OFFRES ET MARCHÉS DE TRAVAUX** – Ce document est exclusivement élaboré dans le cadre d'un appel d'offres. Les informations contenues dans ce document sont données à titre indicatif. Il appartient à l'homme de l'art d'intégrer l'architecte de toutes contraintes ou anomalies et modifications qui s'avèrent nécessaires au bon fonctionnement et à la tenue dans le temps des ouvrages et équipements dans le respect des règles en vigueur. A ce titre, il ne peut être considéré comme un plan d'exécution. Dans le cadre du marché de travaux l'entrepreneur s'engage à fournir ses plans d'exécution pour visée l'architecte et approbation du bureau de contrôle.

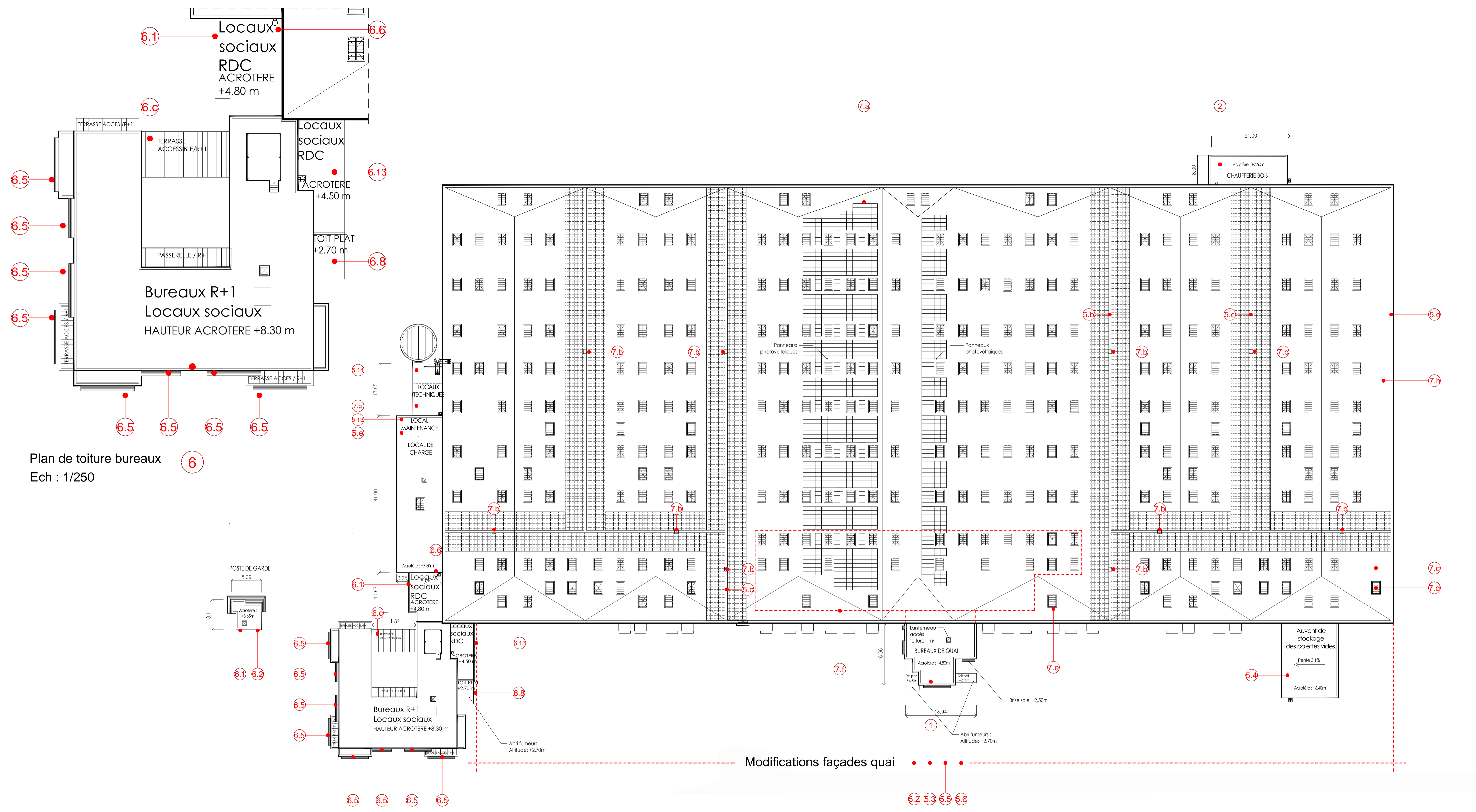

Plan de toiture bureaux
Ech : 1/250

- LEGENDE COUVERTURE**
- LANTERNEAU FIXE DECLARAGE ZENITHAL
 - LANTERNEAU DE DESSIN/FUMAGE OUVRANT
 - PROTECTION DE TOITURE TYPE INCOMBUSTIBLE

Commune de VENNECY
Lotissement COSMETICPARK®

DEMANDE DE PERMIS DE CONSTRUIRE MODIFICATIF
N° PC 45 33320 T0003 délivré le 20/05/2020
LOT B.2 (Subdivision du Lot B)

PLAN TOITURE

| | |
|---|---|
| <p>DEMANDEUR</p> <p>AREFIM</p> <p>Foncière en Immobilier d'Entreprise</p> <p>28, Rue Barette - 51100 - Reims Tel. +33 (0)3 53 02 07 36</p> | <p>DEVELOPPEUR</p> <p>JBD</p> <p>EXPERTISE</p> <p>53, Rue Chaussée d'Artois - 75009 Paris Tel. +33 (0)1 74 30 36 42</p> |
| <p>ARCHITECTE</p> <p>A 26</p> <p>GL</p> <p>165 bis Rue de Vaugrand - 75015 PARIS. Tel. +33 (0)1 56 54 33 99</p> | <p>BUREAU ETUDE ICPE</p> <p>sd</p> <p>ENVIRONNEMENT</p> <p>19119 bis, Avenue Léon Gambetta 92120 Montrouge Tel. +33 (0)1 46 94 80 64</p> |
| <p>ARCHITECTE PAYSAGISTE</p> <p>GG</p> <p>165 bis Rue de Vaugrand - 75015 PARIS. Tel. +33 (0)1 56 54 33 99</p> | |

| | | |
|--|---|--|
| <p>AFFAIRE 1531-5</p> <p>PHASE PCM n°1</p> | <p>ECH. : 1/500 1/250</p> <p>DATE : 2020.06.15</p> <p>DESSIN PAR : CT</p> <p>VERIFIE PAR : TG</p> | <p>PCM 5 T</p> <p>INDICE A 19/09/2020</p> |
|--|---|--|

